

RED ANDALUZA DE POSICIONAMIENTO



Instituto de Estadística y Cartografía de Andalucía
CONSEJERÍA DE ECONOMÍA, CONOCIMIENTO,
EMPRESAS Y UNIVERSIDAD



GOBIERNO
DE ESPAÑA

MINISTERIO
DE FOMENTO

INSTITUTO
GEOGRÁFICO
NACIONAL



Estación permanente de Jaén

(Fecha última actualización: 18/02/2019)

ORTOFOTO

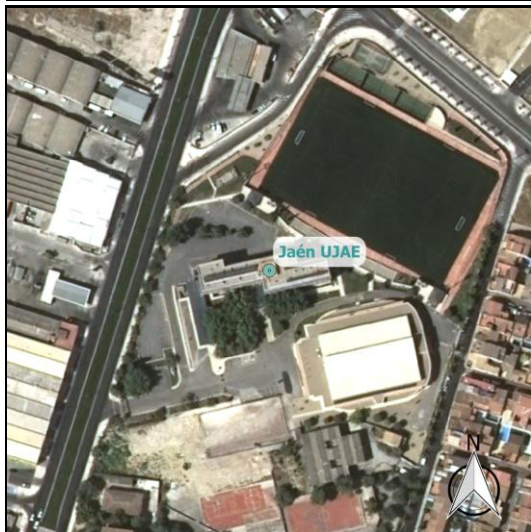

FOTOGRAFÍA DE CAMPO



MAPA DE SITUACIÓN

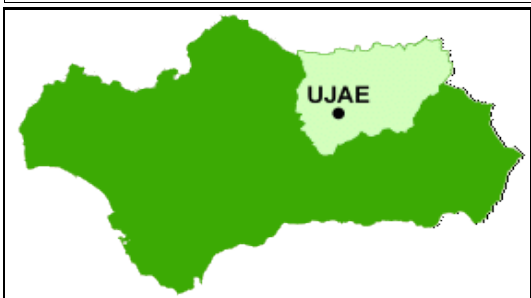

INFORMACIÓN ADICIONAL:

Estación GNSS perteneciente a la Red ERGNSS del IGN.

E-mail: buzon-geodesia@fomento.es

Web: <http://www.ign.es/web/ign/portal/gds-area-geodesia>

SITUACIÓN

VERTICE: **UJAE** NOMBRE: **Jaén**

Nº IERS DOMES: **13458M001**

PROVINCIA: Jaén

MUNICIPIO: Jaén

HOJA MTN-50: 947

UBICACIÓN: Colegio Mayor Domingo Savio de la Universidad de Jaén. Campus Las Lagunillas. Ctra.de Madrid, s/n. C.P.: 23071 – Jaén.

CONSTRUCCIÓN: Centrado forzado montado sobre monolito de hormigón con forma cilíndrica de 1m. de altura y 0.3 m de diámetro colocado sobre la cubierta del edificio.

INSTRUMENTACIÓN

RECEPTOR: Leica GR50

ANTENA: LEIAR20 LEIM

ESTACIÓN METEOROLÓGICA: Paroscientific MET3

REGISTROS: Presión, humedad y temperatura

COORDENADAS ETRF00 Época 2017.0

CARTESIANAS

X(m): 5036325,101 Y(m): -332899,154 Z(m): 3887177,045

GEODÉSICAS

DECIMAL

SEXAGESIMAL

LATITUD: 37,787760661

37° 47' 15,93838" N

LONGITUD: -3,781727761

3° 46' 54,21994" O

H ELIPS (m): 527,754

UTM

HUSO 30

X UTM 30 (m): 431168,522

Y UTM 30 (m): 4182554,777

INFORMACIÓN ADICIONAL

INSTITUCIÓN RESPONSABLE:

Instituto de Estadística y Cartografía de Andalucía (IECA).
Consejería de Economía, Conocimiento, Empresas y Universidad.
C/ Leonardo Da Vinci, nº 21 (Pabellón de Nueva Zelanda) Isla de La Cartuja.
41092 Sevilla. España

E-MAIL RAP: rap.ieca@juntadeandalucia.es

WEB RAP: <http://www.ideandalucia.es/portal/web/portal-posicionamiento>