

RED ANDALUZA DE POSICIONAMIENTO



Instituto de Estadística y Cartografía de Andalucía
CONSEJERÍA DE ECONOMÍA Y CONOCIMIENTO

Estación permanente de Sevilla

(Fecha última actualización: 13/05/2016)

ORTOFOTO

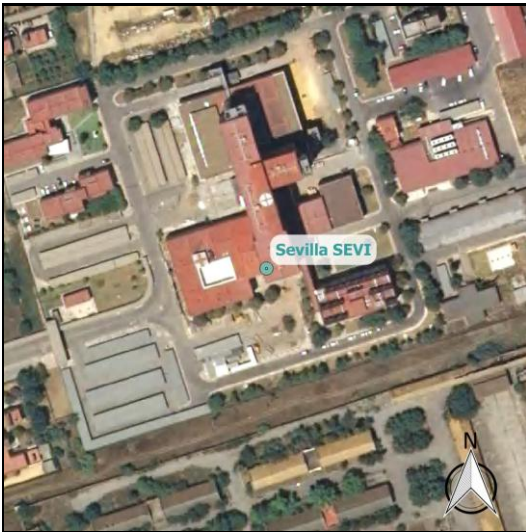

FOTOGRAFÍA DE CAMPO



MAPA DE SITUACIÓN



INFORMACIÓN ADICIONAL:

SITUACIÓN

VERTICE: SEVI **NOMBRE:** Sevilla
ID DE RED: 0004 **Nº IERS DOMES:** 13457M001
PROVINCIA: Sevilla **MUNICIPIO:** Sevilla
HOJA MTN-50: 984

UBICACIÓN: Hospital Vigil de Quiñones.
C/ Del Sargento Manuel Olmo Sánchez, s/n. C.P.: 41013 – Sevilla.

CONSTRUCCIÓN Soporte metálico cilíndrico de 1.15 m. de altura y 0.09 m de diámetro, dotado con tornillo geodésico y fijado a un pilar del edificio en la cubierta.

INSTRUMENTACIÓN

RECEPTOR: Leica GR25 **ANTENA:** LEIAT504 LEIS

ESTACIÓN METEOROLÓGICA: Paroscientific MET3
REGISTROS: Presión, humedad y temperatura

COORDENADAS ETRS-89

CARTESIANAS

X(m): 5049343,966 **Y(m):** -528173,576 **Z(m):** 3848026,888

GEODÉSICAS

	DECIMAL	SEXAGESIMAL
LATITUD:	37,345706670	37° 20' 44,54401" N
LONGITUD:	-5,971560528	5° 58' 17,61790" O

H ELIPS (m): 102,960

UTM

HUSO 30

X UTM 30 (m): 236772,616
Y UTM 30 (m): 4137366,752

INFORMACIÓN ADICIONAL

INSTITUCIÓN RESPONSABLE:

Instituto de Estadística y Cartografía de Andalucía (IECA).
Consejería de Economía y Conocimiento
C/ Leonardo Da Vinci, nº 21 (Pabellón de Nueva Zelanda) Isla de La Cartuja.
41092 Sevilla. España

E-MAIL RAP: rap.ieca@juntadeandalucia.es

WEB RAP: <http://www.ideandalucia.es/porta/web/porta-posicionamiento>